疯沄极客

2017年10月13日

答疑汇总 03

| 本文为付费栏目文章，您已订阅，可阅读全文 |

第三期中，我介绍了如何高效使用文件，从评论来看，Everything 和 Listary 广受大家的好评。也有人向我们推荐了其他一些高效软件和使用经验，一起来看看吧。

更多快捷键

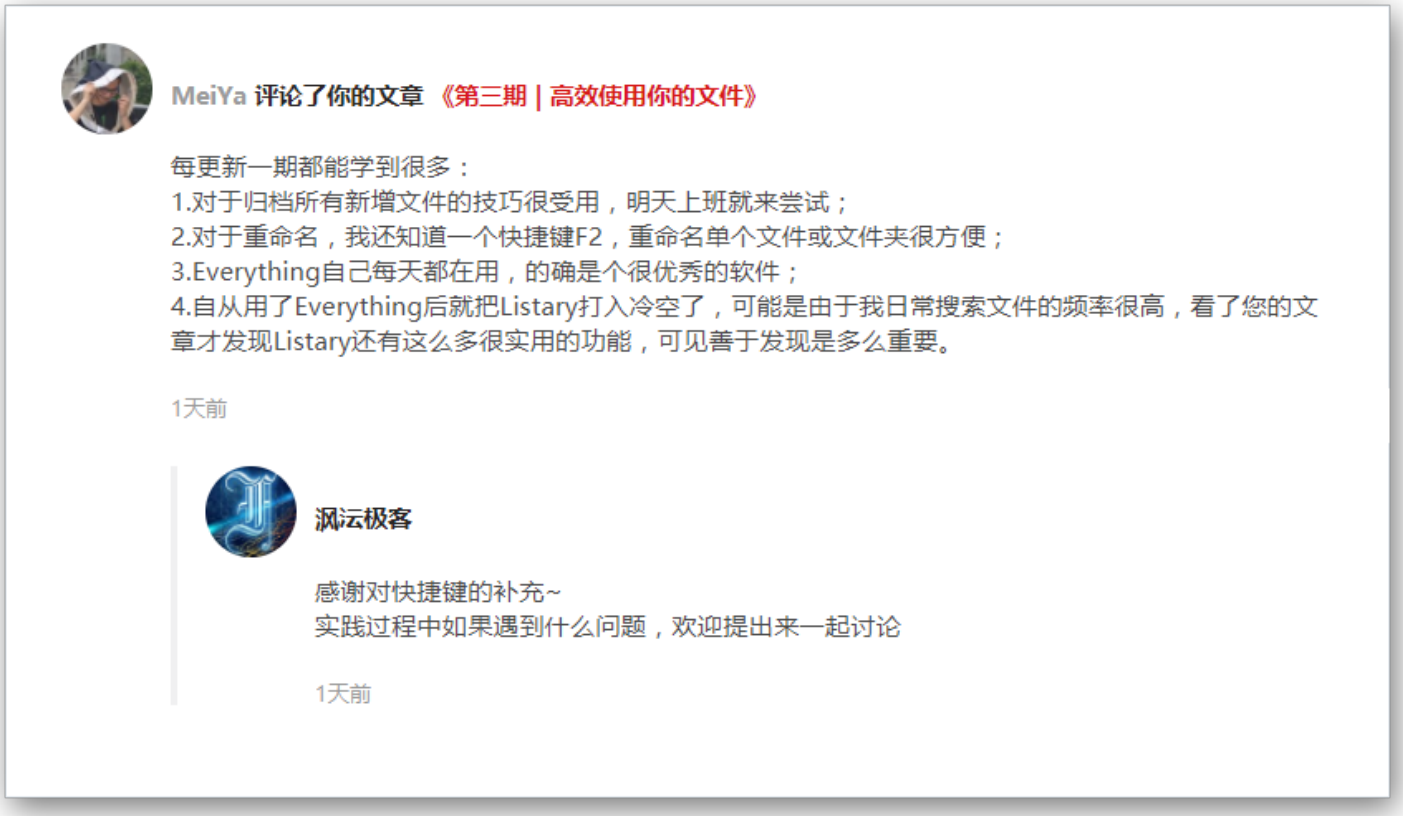

快捷键

其实除了文中提到的常用快捷键，还有很多实用的快捷键，比如这位读者提到的 `F2` 重命名。这里再提供一些实用的快捷键。

Windows 控制

- `Win + R`：打开「运行」对话框。
- `Win + L`：锁定当前用户，适用于短时间离开电脑。
- `Ctrl + Shift + 左键`：以管理员身份运行某程序。
- `Ctrl + Alt + Del`：我们熟知的锁定计算机，通常用在电脑无响应时打开任务管理器。
- `Ctrl + Shift + Esc`：直接打开任务管理器，这三个键可以用单手按到。

窗口控制

- `F11`：全屏切换。
- `Alt + D`：定位到地址栏。
- `Ctrl + F`：定位到搜索框。
- `Alt + F4`：关闭当前程序，包括全屏运行的程序。

- `Ctrl + W`：关闭当前标签页以及窗口，与 `Alt + F4` 稍有区别，会优先关闭软件内部的标签页。
- `Win + D`：显示桌面，最小化其他所有窗口，方便在桌面上找东西。

文件资源管理器控制

- `Win + E`：打开「文件资源管理器」。
- `Ctrl + Shift + N`：新建文件夹。
- `F2`：重命名文件、文件夹。
- `Alt + ↑`：查看父文件夹。
- `Alt + ←`：查看上一个文件夹。
- `Alt + →`：查看下一个文件夹。

Windows 中的快捷键数量非常庞大，但我不想写太多，因为短时间内无法记住那么多快捷键的，而且使用次数有限。上面这些是我经常用到的快捷键，每一个都试一下，记住那些对你有用的就够了，相信也能帮助到你。

文件分类方法

文件分类方法

这条评论中问到了 **桌面文件的分类方法**、**硬盘文件的归档技巧**（不同时期的文件如何归档）这两个问题，都是与文件分类、归档有关的。这部分的具体内容下一期就会详细介绍，这里先做一些简单的说明。

桌面文件的分类方法

先讲讲我本人习惯的分类方法。我一直有在用 Fences，在第一期中可以看到我的桌面。文件和文件夹的 **收集箱**、**待完成** 的文件、**进行中** 的任务、**已完成** 的待归档文件、用于快速归档的 **常用库**，我为它们分别建立了一个 Fence。

这个分类方法是受到 GTD 思路的启发，很容易确认文件的优先级，最需要处理的永远是 **进行中** 的那部分任务。这个分类方式对于我完成任务很有帮助。即使不使用 Fences，也一样可以用这个方法。

除了这种围绕任务的分类方法，还可以按照 **类型**、**用途**、**来源** 等方法进行分类。比如把素材文件聚集在一起、把 Word 文档聚集在一起、把从 U 盘拷出来的东西聚集在一起，都是可行的方案。

结合 Fences 的 GTD 桌面分区法

硬盘文件的归档技巧

硬盘文件的具体归档方法，可以关注下一期。这里先谈谈 **不同时期的文件如何归档** 。

每次完成一份文稿的撰写，我会将文稿归档到 **文档库** 中的 **少数派稿件** 文件夹，文件夹名称就跟第一期中提到的一样： 创建时间 + 项目名 ，大致是这样的——

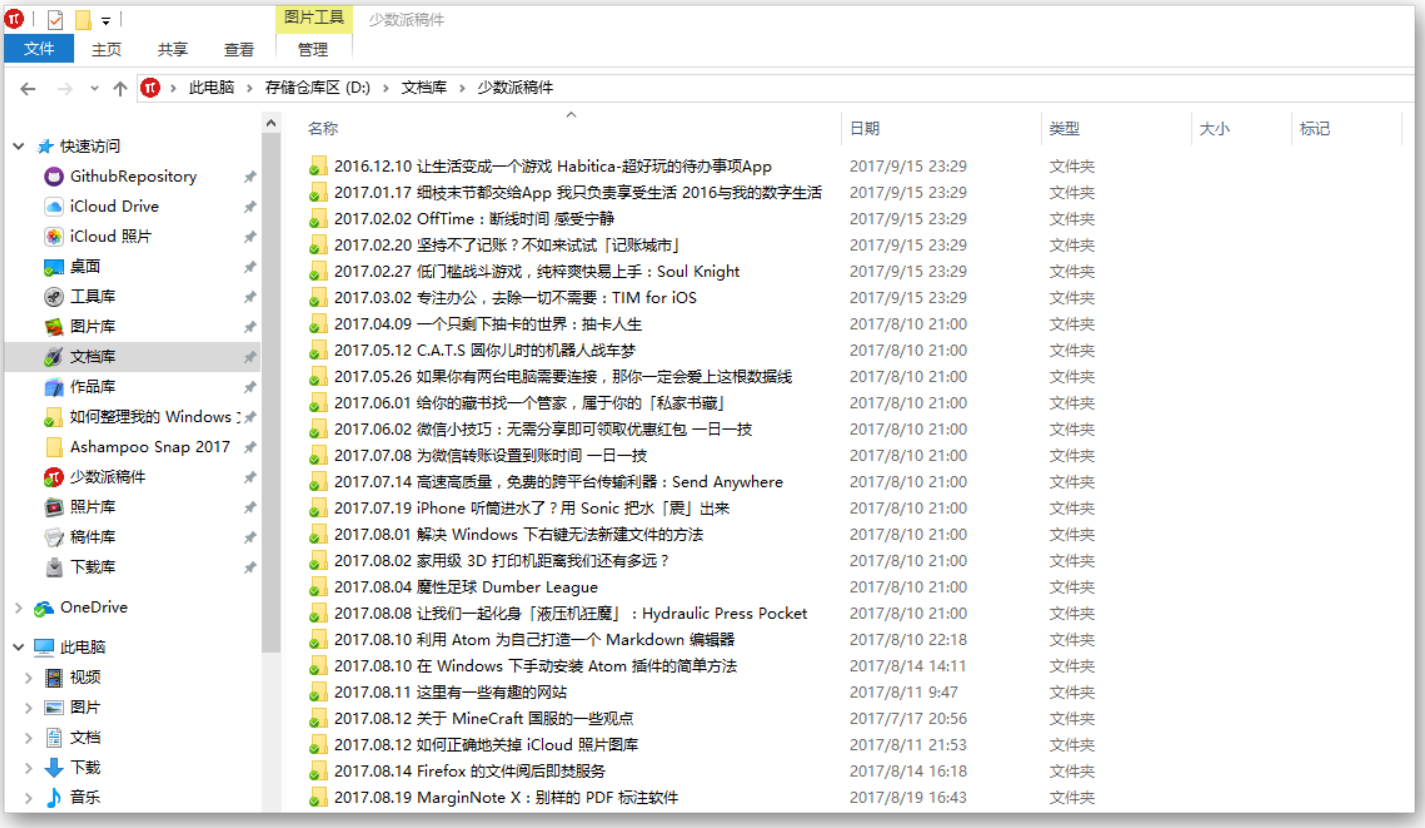

文档归档

每一个文件夹中包含了 Markdown 格式的文件和图中用到的图片，一篇稿件对我而言就是一个项目。围绕同一个项目的不同时期文件，都可以放在同一个文件夹中。这些文件在近期还可能做一些修改，在做类似项目的时候也可以参考。

一段时间之后，将期间的项目文件夹都放进压缩包，就是进一步的 **硬盘文件归档** 了。我在本地硬盘上存储了近两年的文档，2015 年至今的 Word 文档都被打包压缩在 **文档库** 中的 **归档文档** 里。

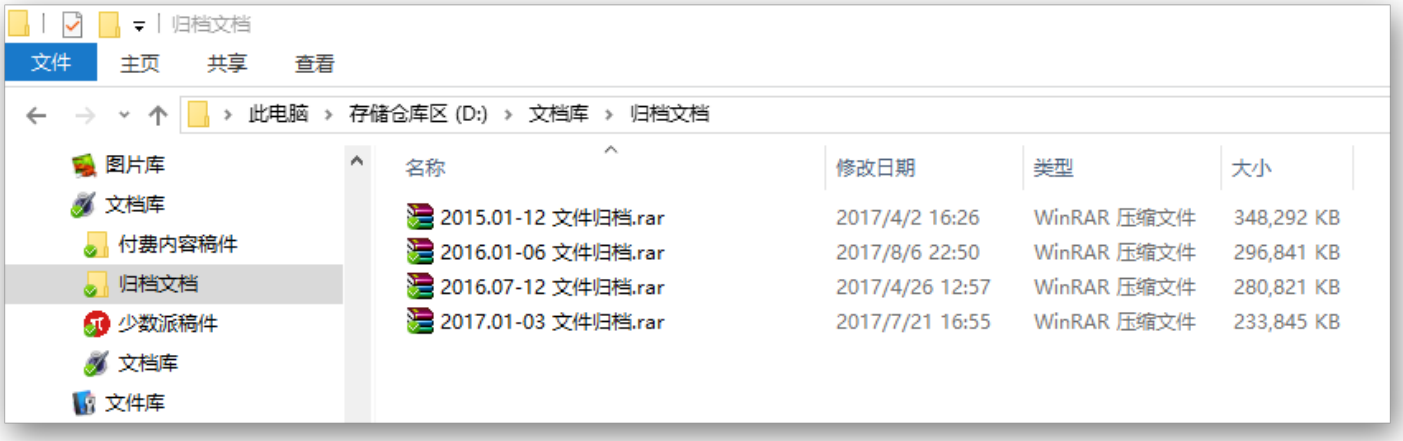

硬盘文件的归档技巧

完成这一步，压缩包里的文件一般就不会再动了，最多偶尔查看一下（等到做年终总结的时候，这些文件还能派上用场）。

再久一些，就可以把这些文件放进移动硬盘或是网盘中存储，节省硬盘空间，为新文件腾出地方。

当然，我这里存放了近两年的文档，是基于文档使用频率高、文档普遍比较小、文档数量多这些特点。如果你的工作文件巨大，比如视频剪辑，动辄数 GB 的素材文件会很快耗尽硬盘空间。这种时候就要灵活变通，将归档的周期缩短，比如两个月进行一次归档，甚至一个月归档一次。

文件重命名

文件重命名

我发现大家很关注文件重命名的方法和技巧，在第四期会详细讲解「如何对文件进行合理重命名」。

文件重命名软件

除了前文中提到的重命名工具 ReNamer，评论中还提到了 Bulk Rename Utility 这款软件。我去下载并试用了，不过体验过后我认为 ReNamer 的功能更强大。

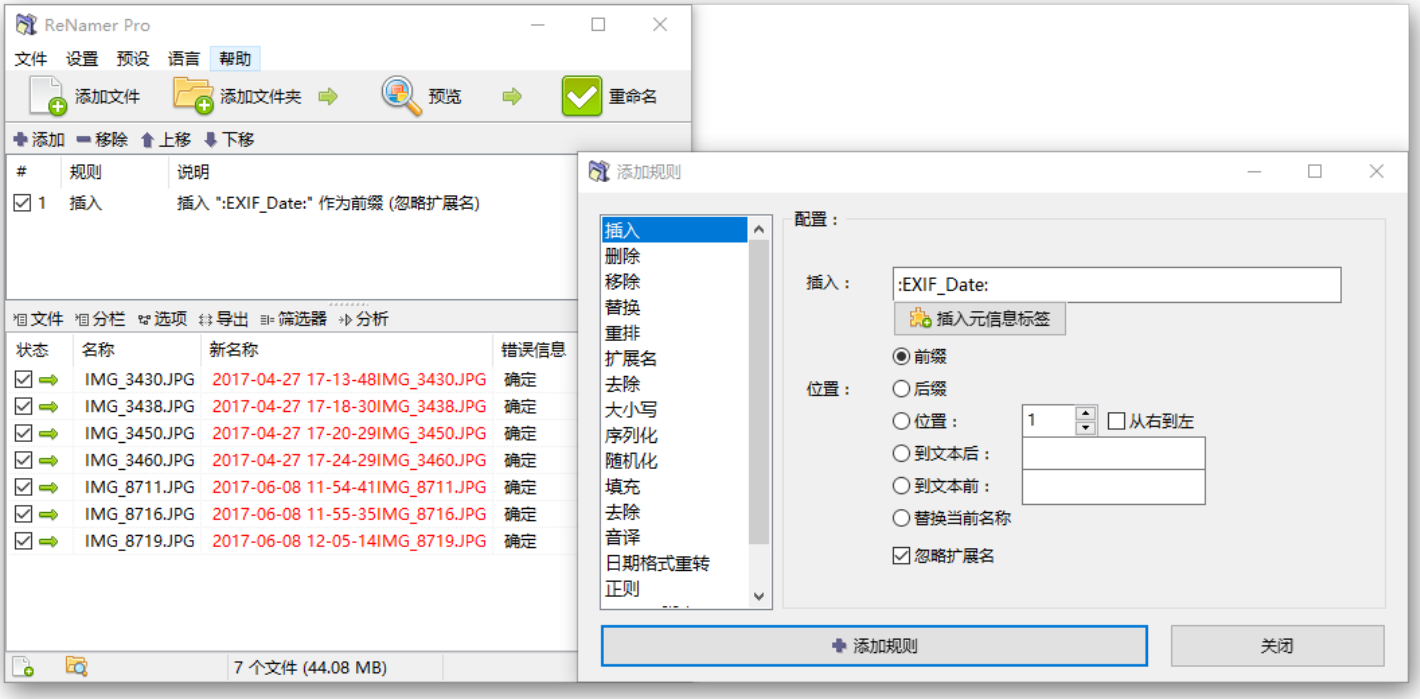

ReNamer 界面

从界面上看，ReNamer 将重命名的规则制定单独作为一个窗口，看上去很清爽。

推荐 ReNamer 的一大原因在于其 **规则丰富**，从基本的插入、删除、替换，还有正则、音译、日期格式重转等高效功能。

可以插入文件中含有的 **元信息标签**，比如一张照片的拍摄时间、文件的创建日期等。

规则可以 **自定义排序方式**。比如先去掉文件名中所有的数字，再在最前方加上时间，可以一次性完成。

而且它 **处理效率高**，我曾给照片库中的几千张照片批量添加前缀，处理时间非常短。

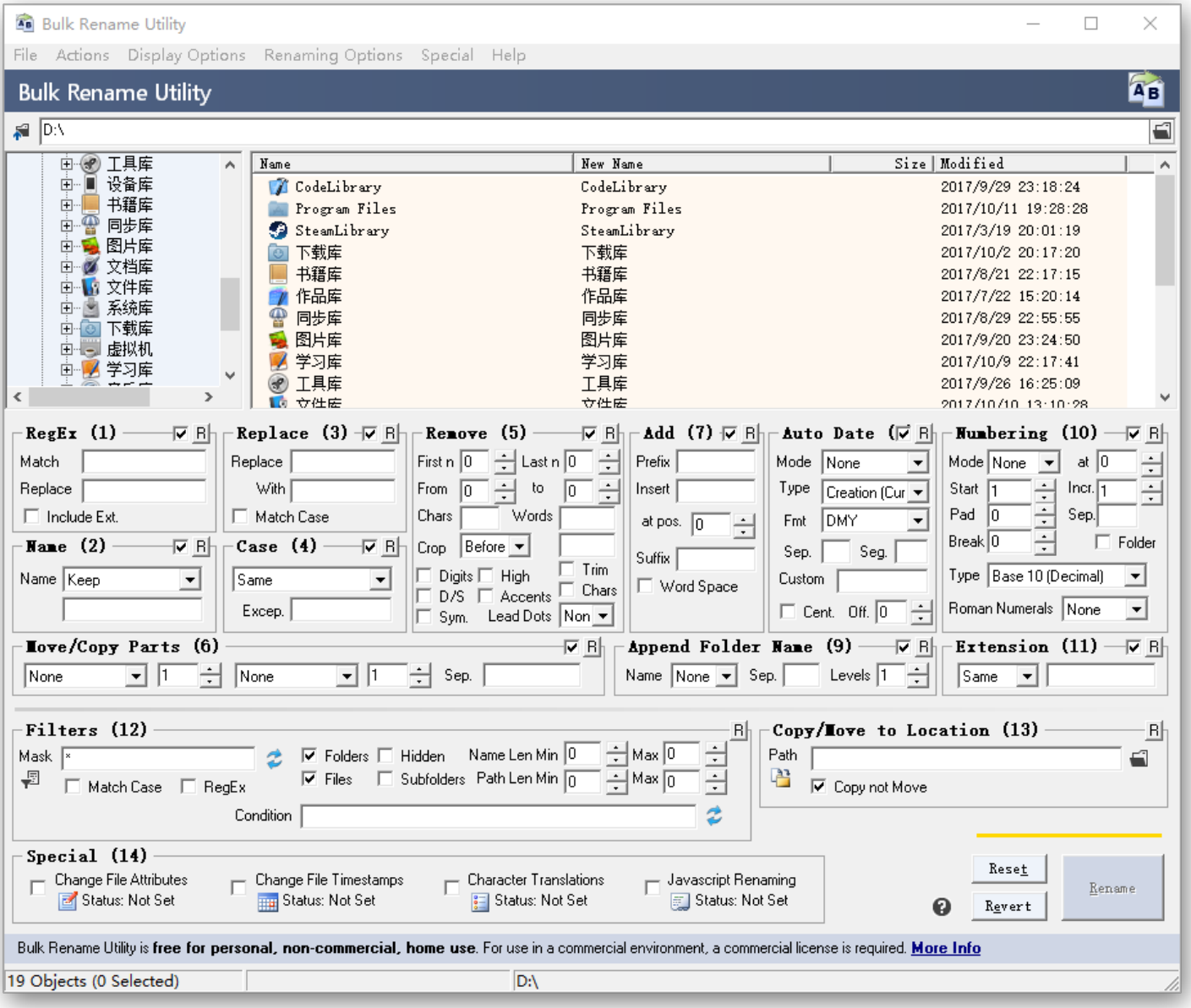

Bulk Rename Utility 界面

相比之下，Bulk Rename Utility 的界面就显得有些杂乱，选取文件只能选择同一文件夹中，需要对

多个文件夹中的文件重命名的话就需要进行多次操作。再加上 ReNamer 自带了官方中文，在使用时要比 Bulk Rename Utility 方便许多。

不过除了重命名功能，它还修改文件标签、支持 JavaScript 脚本等高级操作，这是它做得更好的地方，适合高级用户使用。

……等下，我是不是剧透太多了？更详细的文件分类方法、硬盘文件归档技巧、文件重命名方法，还请期待本付费内容栏目最核心的第四期——「管理你的文件仓库」。

13

上一期
第三期 | 高效使用你的文件

下一期
第四期 | 管理你的文件仓库

评论将在经过作者筛选后公开展示

发送

精选评论（2）　我的评论

哎呀原来是你

快捷键 让你的电脑操作飞起来👍

2017年10月15日

Syusyuly

作者您好 我一直都在使用listary pro，但最近感觉有时会移动删除文件后搜索出现错误……想请教您它的索引多久建立一次呢?

2017年10月14日

汎沄极客 作者

在「设置」→「索引」里，可以强制重建索引。
如果经常出现这个现象，可以点击「新建」图标创建自定义索引位置，可以自由设置「索引更新时间」。

2017年10月14日

© 2013-2018 少数派 | 粤ICP备09128966号-4 | CC BY-NC 4.0